| | | |
|---|---|---|
| RUCHE 66 PYRENEES ORIENTALES | Ruche66 un groupe citoyen d'éducation populaire afin de pourvoir à l'information, la formation de ses adhérents et des personnes qui le soutiennent, dans les domaines du droit, de l'économie, de la monnaie, de la constitution et de l'Histoire de notre pays : **la FRANCE** et d'une défense souveraine des biens communs sur notre territoire.<br>**Rejoignez nous :**<br>**contact@ruche66.org**<br>**www.ruche66.org** | 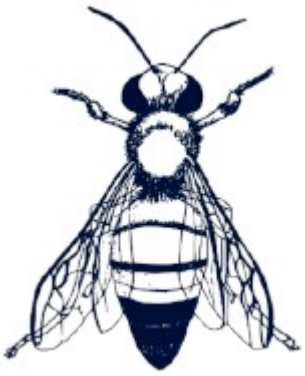 |

# Nos priorités pour que la FRANCE vive :

- Refondation et transformation des structures médiatiques en respect de la charte de Munich.
- Suspension des lois et projets de lois liberticides.
- Mise en place de referenda stratégiques : 1) appartenance à l'U.E., 2) appartenance à l'O.T.A.N.
- Récupération de la souveraineté monétaire.
- Mise en place d'un référendum d'initiative citoyenne en toutes matières et de mandats impératifs et révocables.
- Création d'une assemblée constituante tirée au sort chargée de modifier la constitution qui sera soumise au peuple par référendum.
- Audit des compte publics nationaux et locaux sur l'exercice courant et les trois années précédentes.
- Restaurer l'indépendance de la justice, création d'un corps d'inspection, tirage au sort de jurés populaires pour toutes affaires judiciaires de corruption ou de détournement de fonds publics.
- Séparation des banques de dépôt et d'affaires
- Reconstruction des industries nationales stratégiques (Alimentaires, médicales, énergétiques, Défense, transport)
- Reconstruction des instances d'enseignement, de médecine, d'agriculture & pêche, de police et de Défense.

**Rejoignez nous : contact@ruche66.org www.ruche66.org**

§§§